



ISEA CALMA

ISLA DEL FRAILE

E02 / 028

BLOQUE E / BLOCK E

Planta 0 / Floor 0

Puerta 2 / Door 2

1	SALÓN Y COCINA / LIVINGROOM AND KITCHEN	22,86 sqm
2	DORMITORIO 1 / BEDROOM 1	13,43 sqm
5	BAÑO 1 / BATH 1	3,45 sqm
8	PASO / CORRIDOR	1,30 sqm

TOTAL SUPERFICIE UTIL VIVIENDA
TOTAL USABLE DWELLING AREA 41,04 sqm

TOTAL SUPERFICIE CONSTRUIDA VIVIENDA
TOTAL BUILT DWELLING AREA 49,87 sqm

TOTAL SUPERFICIE CONSTRUIDA TERRAZA
TOTAL BUILT TERRACE AREA 32,07 sqm

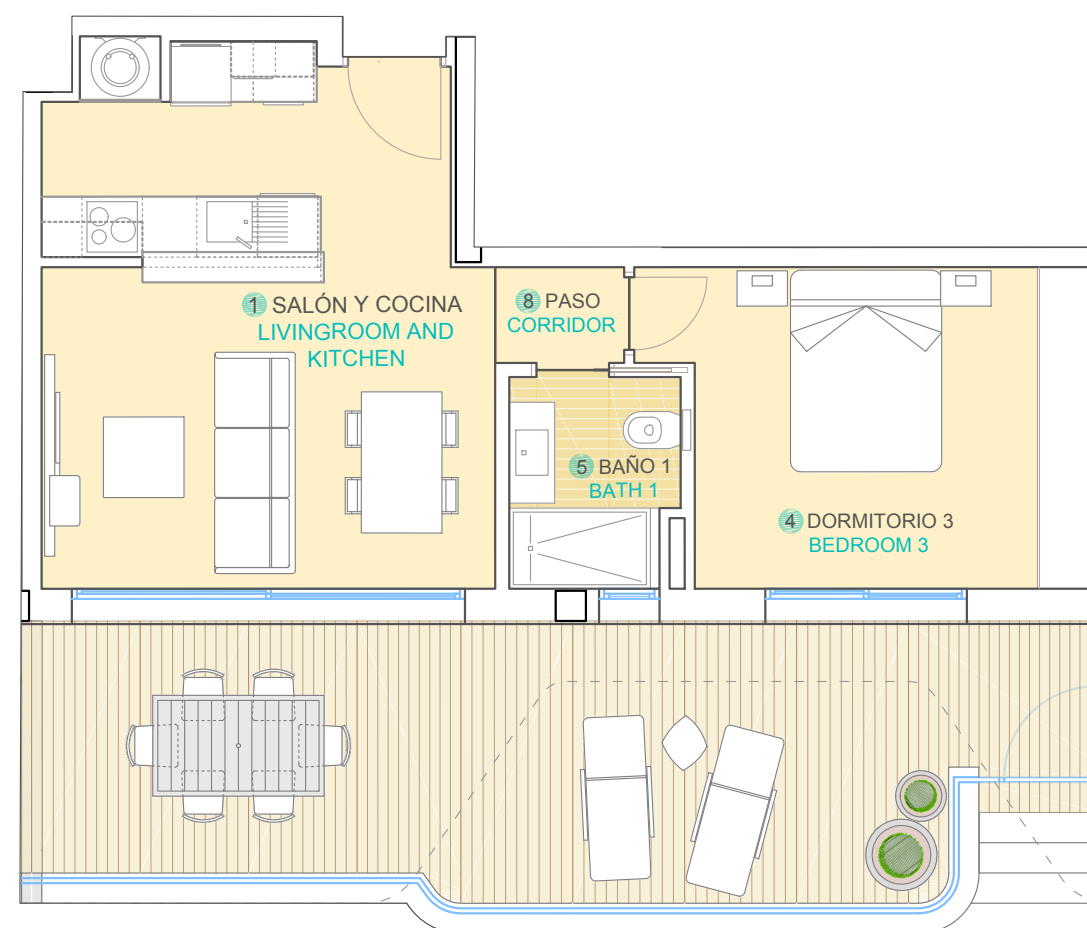
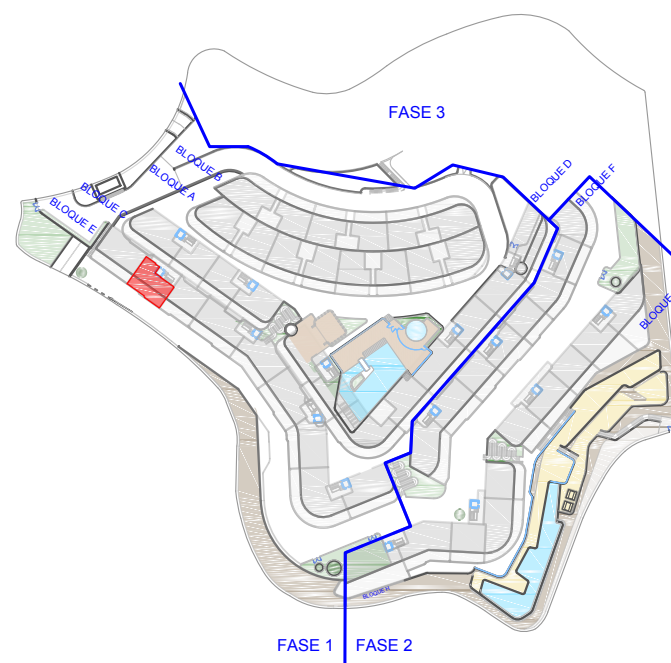

0 m. 1 m. 2 m. 3 m. 4 m. 5 m.

NOTA: El presente documento es de carácter informativo. Los planos y las superficies expresadas podrán experimentar variaciones por exigencias técnicas del proyecto. La posición exacta de los huecos de fachada (puertas y ventanas) podrá variarse por imperativo de las futuras determinaciones del proyecto ejecutivo de la obra, así como su superficie, siempre que está aumente o no se reduzca e más de un 10 %. También podrá aumentarse su número, incluso, disminuirse, siempre que se mantenga la anterior condición de superficie. Todo el mobiliario, incluido el de la cocina, armarios y electrodomésticos, es meramente decorativo. Documento no contractual.

This plan is provisional and subject to any changes that may arise from licensing requirements or site management criteria, without compromising quality. The furniture and household items that appear in the plan are merely for decorative purposes. This is a non-contractual document. The imperative determinations of the Executive Project or by implications works of the execution, can change the exact position of the facade of doors and windows, as well the surface area may also be increased or even decrease not more than a 10%.

QIP MEDITERRÁNEO HOME PROJECTS, S.L.U. C/ Periodista Pirula Arderius, Nº 4. 03001 Alicante. N.I.F.: B-42.580.613